

Sommaire

1. Objectif.....	1
2. Terminologie.....	1
3. Domaine d'application	1
4. Création du compte Master sous Mail 11.0.....	1
5. Création du compte Master sous Outlook 2016	6

1. Objectif

Configurer un compte de messagerie Master sur un Macintosh :

- avec Mail 11.0
- avec Outlook 2016

2. Terminologie

HES-SO Haute école spécialisée de Suisse occidentale
SI Service des systèmes d'information

3. Domaine d'application

Cette procédure s'applique à tous les étudiant-e-s autorisé-e-s à se servir des équipements informatiques.

4. Création du compte Master sous Mail 11.0

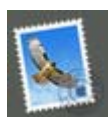

1. Cliquez sur l'icône Mail
2. Si vous avez déjà un compte, cliquez sur **Mail, Comptes**

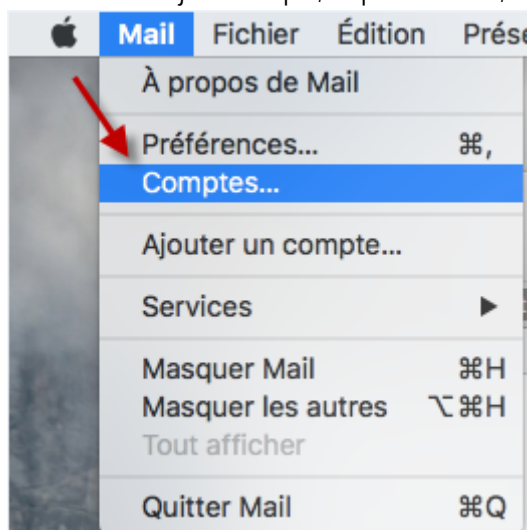

3. Cliquer sur **Exchange** et créer votre compte Master.

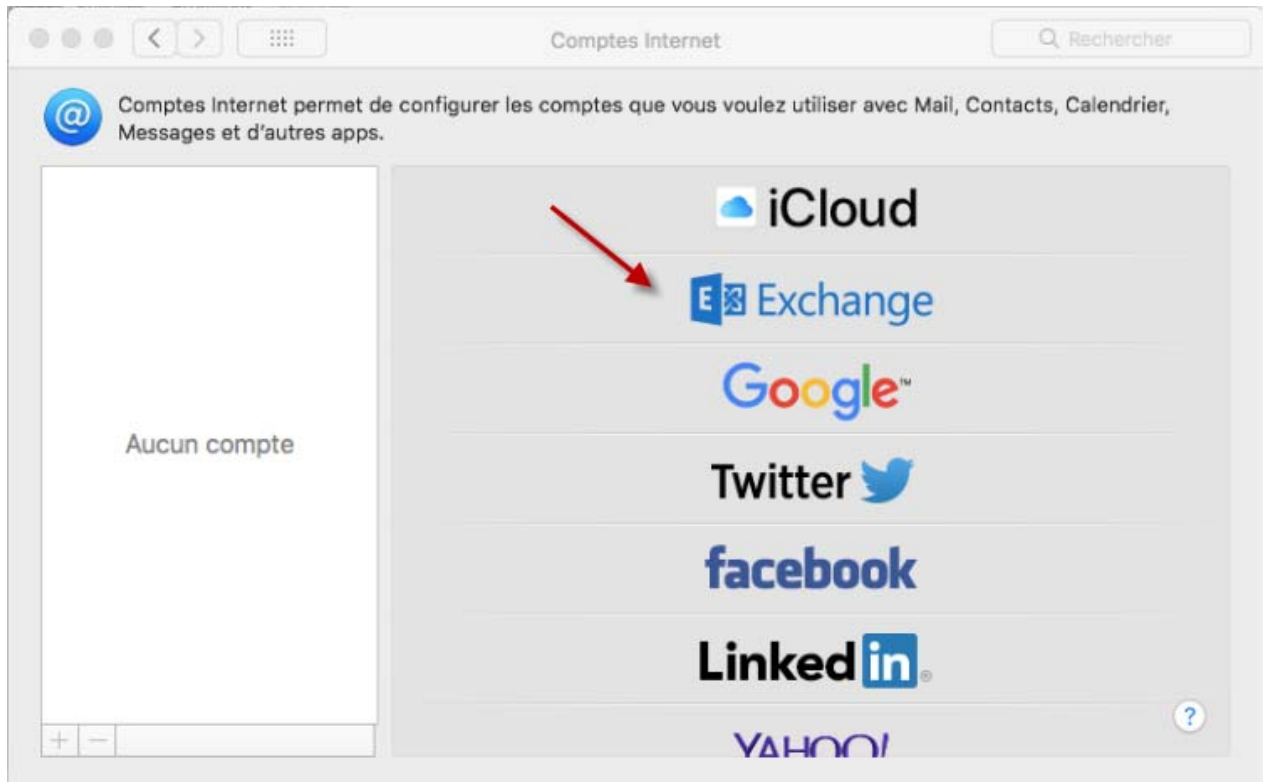

4. Saisissez `prenom.nom@master.hes-so.ch` et votre mot de passe (AAI). Cliquez sur **Se connecter**

En cas de problème : informatique.master@hes-so.ch

5. Saisissez les informations suivantes:

Nom: **Master**

Adresse e-mail: **prenom.nom@master.hes-so.ch**

Nom d'utilisateur: **login.AAI@hes-so.ch** (login AAI [8.8] suivi du nom de domaine Office 365)

Mot de passe:***** (AAI)

Cliquez sur **Se connecter**

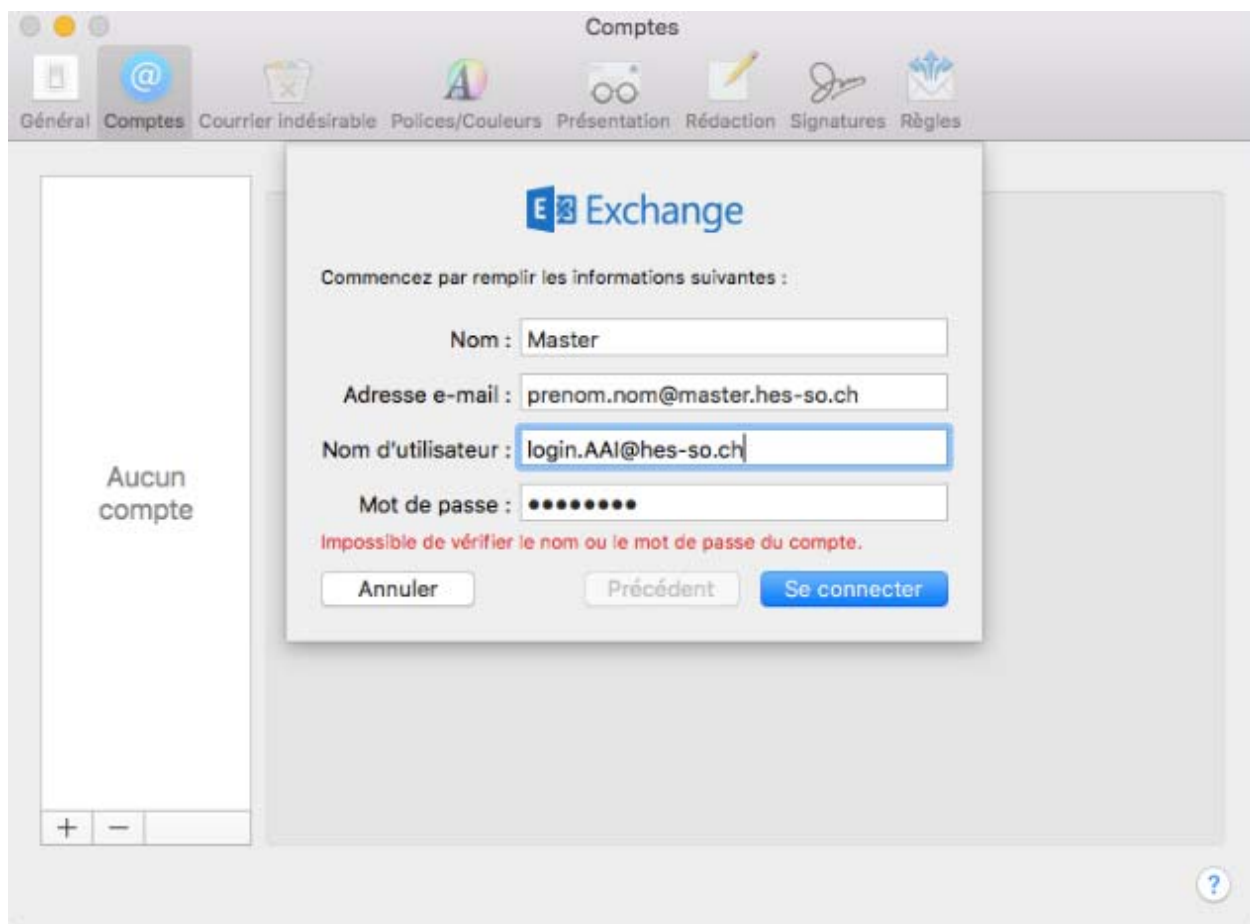

En cas de problème : informatique.master@hes-so.ch

6. Cliquez sur Terminé

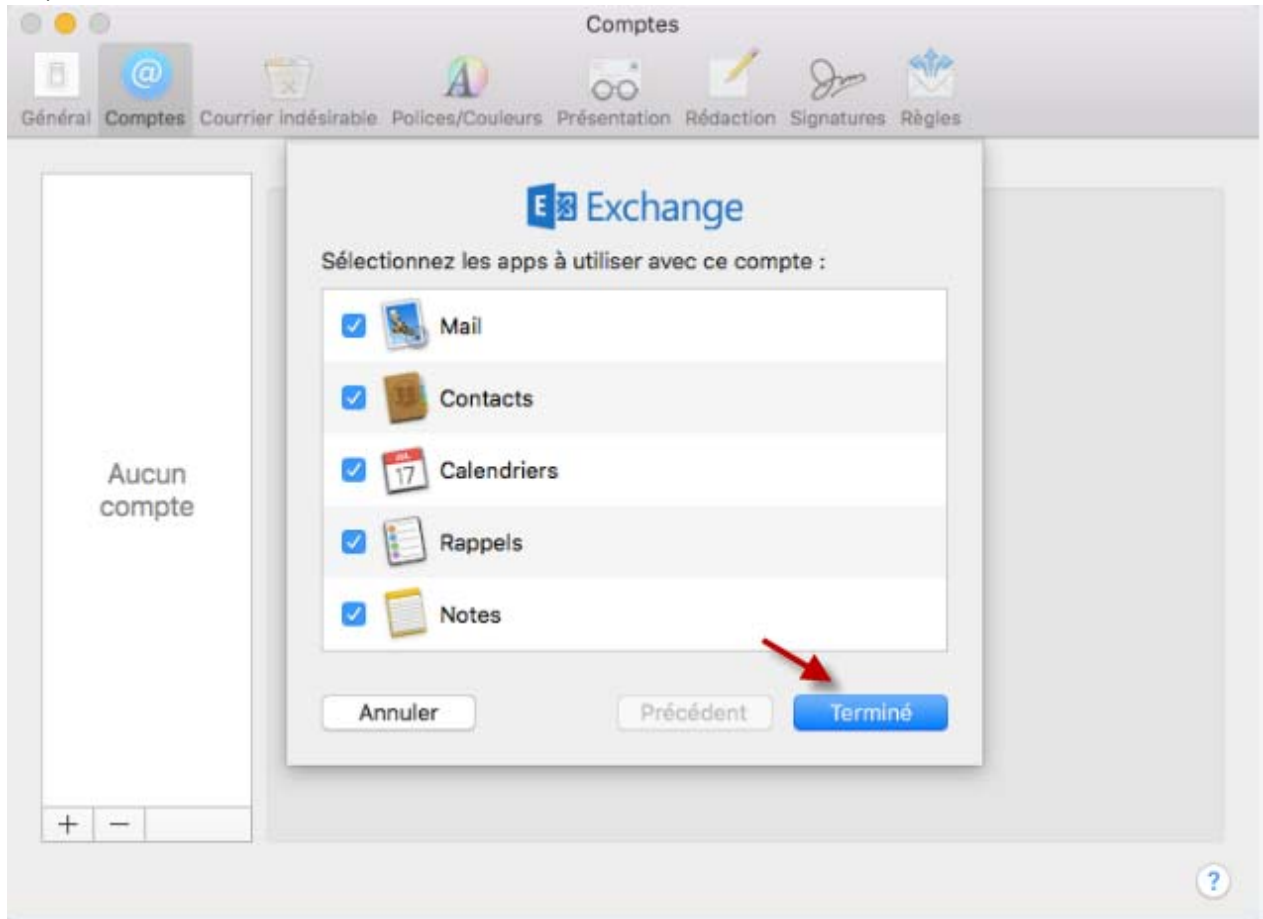

7. Fermer la fenêtre

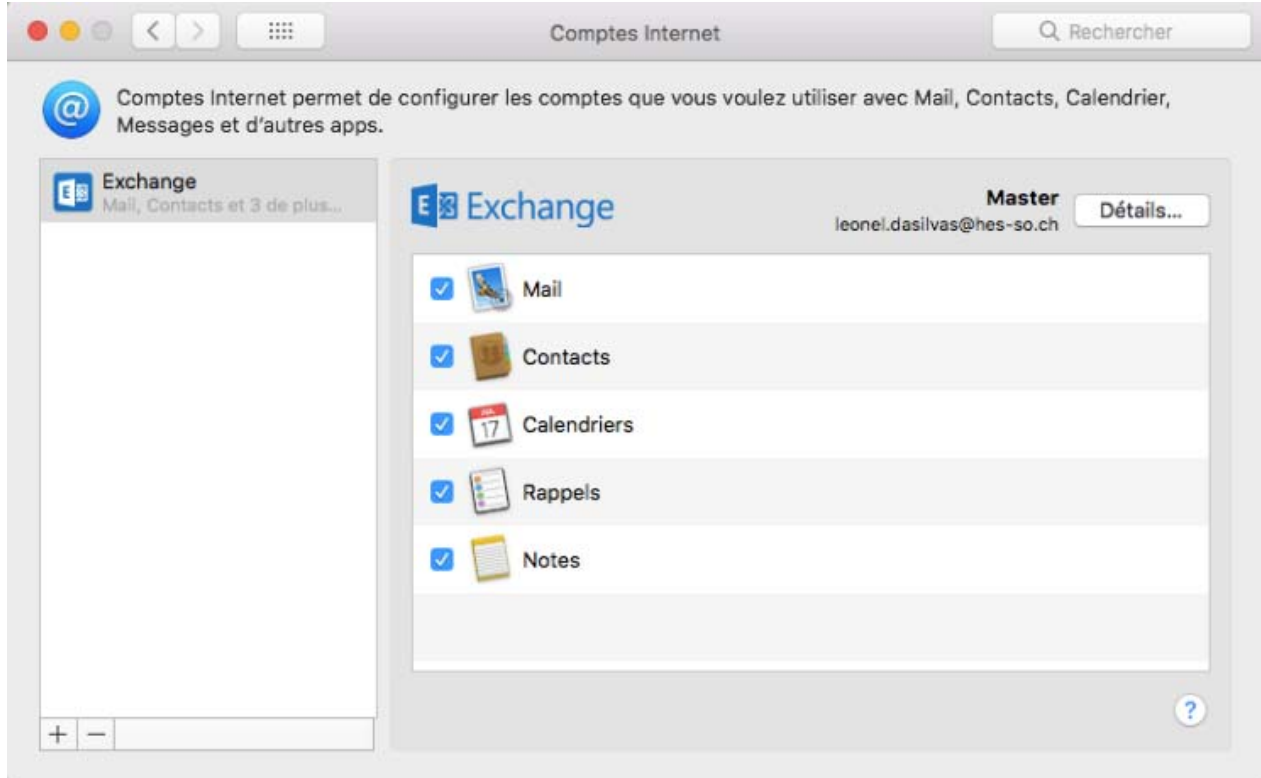

5. Création du compte Master sous Outlook 2016



1. Cliquez sur Outlook 2016
2. Cliquez sur **Outils, Comptes**

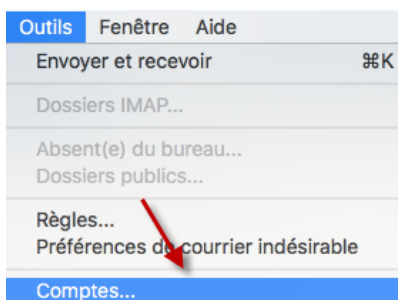

3. Cliquez sur **Ajouter un compte de courrier** (si vous n'avez pas de messagerie) ou cliquez sur + **Nouveau compte**

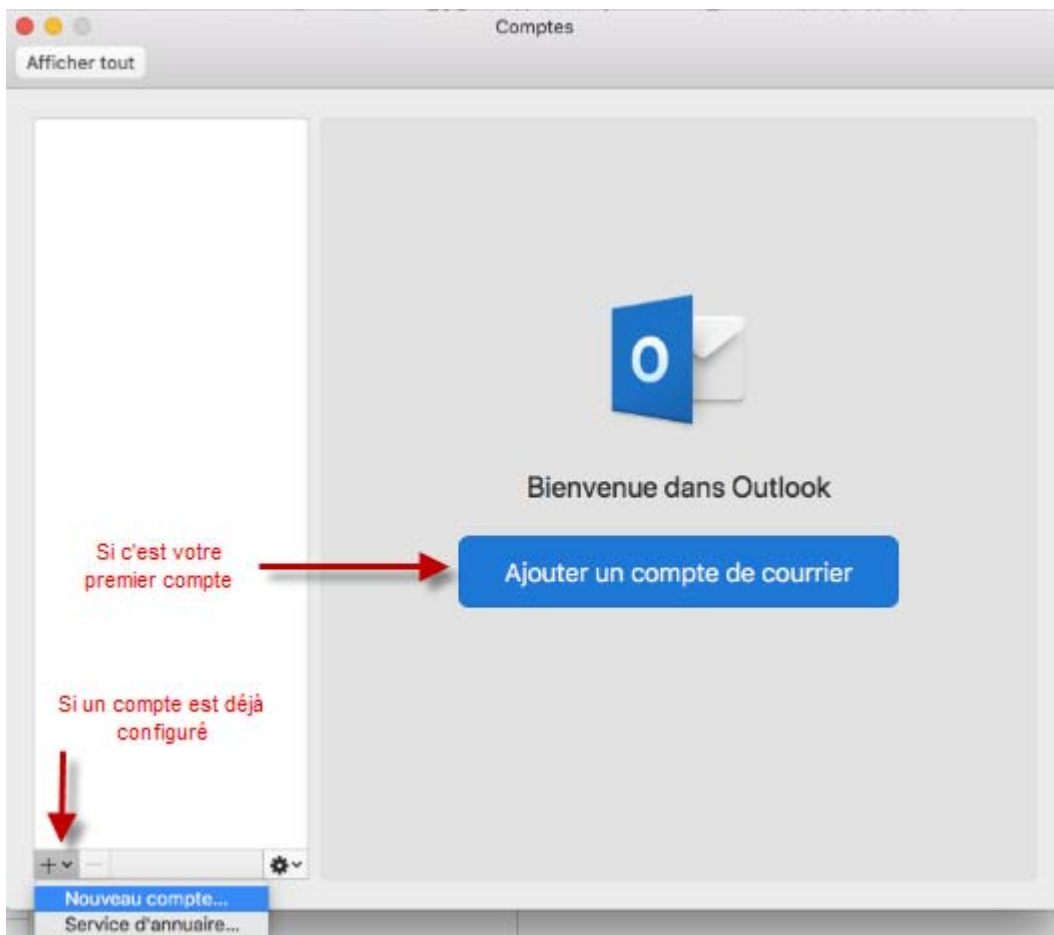

En cas de problème : informatique.master@hes-so.ch

4. Insérez les informations suivantes:

Adresse de courrier : **prenom.nom @master.hes-so.ch**

Cliquez sur **Continuer**

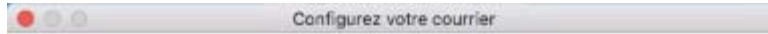

Entrez votre adresse de courrier

Adresse de courrier

prenom.nom@master.hes-so.ch



Insérez :

Nom d'utilisateur: **login.AAI@hes-so.ch** (login AAI [8.8], suivi du nom de domaine Office 365).

Mot de passe:***** (AAI)

Cliquez sur **Se connecter**

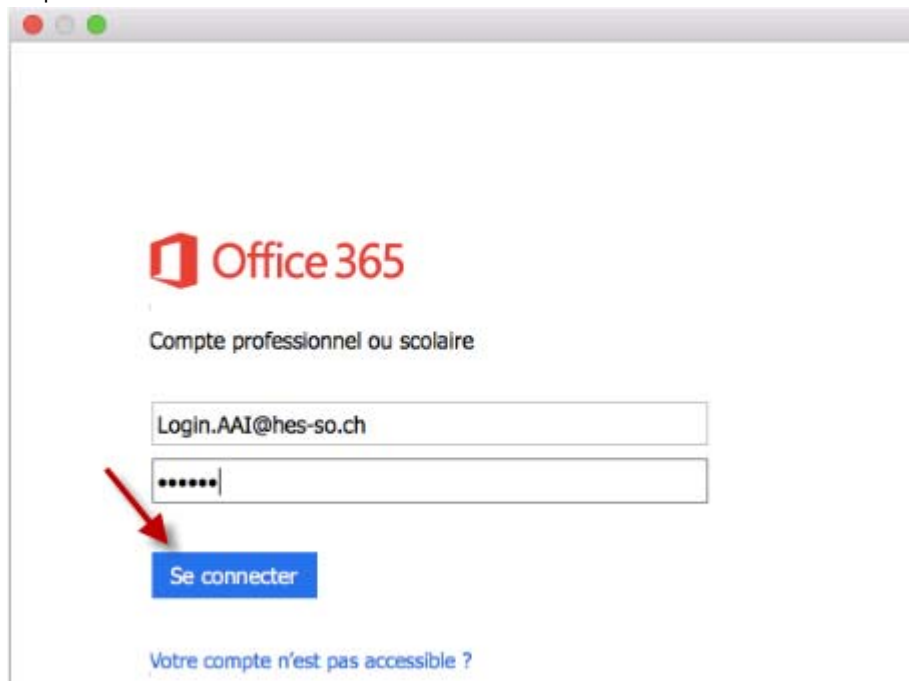

En cas de problème : informatique.master@hes-so.ch

5. Votre compte est configure, cliquez sur OK

