

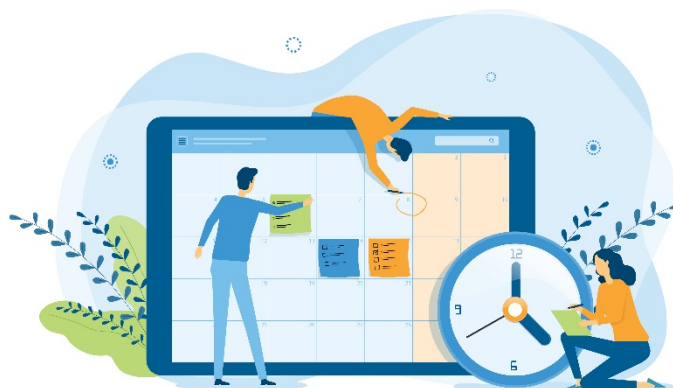

MATS – Grilles horaires 2022-2023



Semestre d'automne 2022

Lundi	Mardi	Mercredi	Jeudi	Vendredi
Travail de Master Barbara Waldis	Méthodologies de la recherche Anne Lavanchy	Intervention sociale Kim Stroumza	ART*	Politiques et actions sociales Carola Togni et Morgane Kühni
	Société et problématiques sociales Caroline Henchoz	Organisations et projets en travail social Monica Battaglini	ART*	

Premier jour des cours : 20.09.2022

Horaires : 9h00-12h30 / 13h30-17h00

Vacances de Noël : 24.12.2022 - 06.01.2023

Epreuves d'évaluation : 09.01-20.01.2023

Intersemestre : 23.01-19.02.2023

* 2^{ème} partie des ART démarrés au SP22. Les ART démarrent au semestre de printemps et durent 2 semestres.



Semestre de printemps 2023

Lundi	Mardi	Mercredi	Jeudi	Vendredi
Travail de Master Barbara Waldis et Christian Maggiori	Recomposition et professionnalisation du champ de la vieillesse Jean-François Bickel et Valérie Hugentobler	Transformations du monde du travail et des systèmes de protection sociale (1 semaine sur 2 tout le jour) Nicolas Pons-Vignon et Gregorio Avilès	ART*	
Le travail social à l'ère du numérique: une entrée par les publics Maël Dif-Pradalier et Béatrice Vatron-Steiner	Désinstitutionalisation et autodétermination dans le champ du handicap Catherine Lenzi et Pierre Margot-Cattin	Espaces publics, espaces de communication : défis pour le travail social (1 semaine sur 2 tout le jour) Viviane Cretton	ART*	

*** Ateliers de recherche thématiques au programme dès le printemps 2023 :**

- **Fins de vie, décès et deuils : le rôle du travail social** – Marc-Antoine Berthod
- **Diversités, migrations et travail social : accueil, inclusion et participation** – Milena Chimienti et Ruxandra Oana Ciobanu
- **Projet d'intervention sociale visant la participation et l'empowerment** – Manon Masse et Nicole Fumeaux-Evéquoz
- **Travail social environnemental** – Swetha Rao Dhananka et Tristan Loloum

Horaires : 9h00-12h30 / 13h30-17h00

Epreuves d'évaluation : 12-23.06.2023

Vacances de Pâques : 07-14.04.2023

Intersemestre : 26.06-17.09.2023

Ascension : 18.05.2023

Pentecôte : 29.05.2023

Nota bene : le module **Intersectionnalité et travail social**, Hélène Martin, ne sera pas au programme de l'année académique 2022-2023. Il sera, en principe, programmé au semestre de printemps 2024.